

## 空き家情報登録物件資料

登録番号	173				
物件所在地	下諏訪町 南四王				
分類	<input checked="" type="checkbox"/> 住宅 <input checked="" type="checkbox"/> 土地		<input type="checkbox"/> 賃貸 <input checked="" type="checkbox"/> 売却		
希望価格 及び条件	金額 1,150万円				
	条件				
物件の概要	建築	約66.48㎡(約20.11坪)	構 造		
	延べ床	㎡(    坪)	<input type="checkbox"/> 木造 <input type="checkbox"/> 平屋建て <input type="checkbox"/> 鉄筋コンクリート <input checked="" type="checkbox"/> 2階建て <input type="checkbox"/> その他		
	土地	103.41㎡(31.28坪)	登記状態		
	土地の 状況	<input checked="" type="checkbox"/> 所有地 <input type="checkbox"/> 借地 <small>※借地の場合、地主の承諾済であること</small>	<input checked="" type="checkbox"/> 登記済み <input type="checkbox"/> 未登記 <input checked="" type="checkbox"/> 抵当権なし		
築年数	築年 (改修後5年)	〔間取〕※別紙	〔地図〕※別紙		
放置期間	3年				
建物の状況	<input checked="" type="checkbox"/> 良好 <input type="checkbox"/> 一部不良				
補修の要否	補修の費用負担				
	<input checked="" type="checkbox"/> 補修は不要 <input type="checkbox"/> 多少の補修必要 <input type="checkbox"/> 大幅な補修必要 <input type="checkbox"/> 現在補修中	<input type="checkbox"/> 所有者負担 <input type="checkbox"/> 入居者負担 <input checked="" type="checkbox"/> 協議にて			
設 備 状 況	電 気	<input checked="" type="checkbox"/> 引込み済 <input type="checkbox"/> その他	主 要 施 設 等 へ の 距 離	下諏訪町役場	0.7km
	温 泉	<input type="checkbox"/> 引込み済 <input checked="" type="checkbox"/> 無		消防署	0.8km
	ガ ス	<input checked="" type="checkbox"/> 都市 <input type="checkbox"/> プロパン <input type="checkbox"/> その他		J R 駅	0.4km
	風 呂	<input type="checkbox"/> 電気 <input checked="" type="checkbox"/> ボイラー <input type="checkbox"/> 温泉 <input type="checkbox"/> 無		保育園	0.6km
	水 道	<input checked="" type="checkbox"/> 引込み済 <input type="checkbox"/> その他		小学校	0.1km
	公共下水道	<input checked="" type="checkbox"/> 引込み済 <input type="checkbox"/> 未整備 <input type="checkbox"/> 区域外		中学校	0.8km
	トイレ	<input checked="" type="checkbox"/> 水洗 <input type="checkbox"/> 汲み取り    洋式		病 院 ( 医 院 )	1.5km
	駐車場	<input type="checkbox"/> 有 <input checked="" type="checkbox"/> なし    物置 <input type="checkbox"/> 有 <input checked="" type="checkbox"/> 無		警 察 ( 交 番 )	1.0km
庭	<input type="checkbox"/> 有    坪 <input checked="" type="checkbox"/> なし    家庭菜園 <input type="checkbox"/> 可 <input checked="" type="checkbox"/> 否	スーパ-	1.5km		
その他		コンビニ	0.5km		
特記事項 ・ 仲介業者あり ・ 再建築不可 ・ 耐震・リフォーム工事済み ・ 1階LDK 長野県産無垢フローリング					

【No. 173 物件写真】



【No. 1 7 3 間取り図】

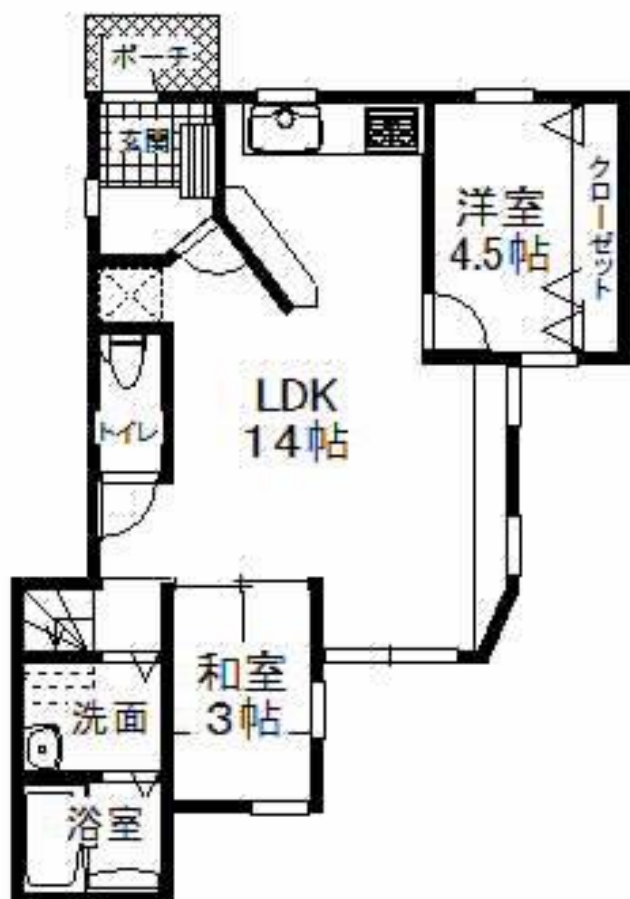

1F

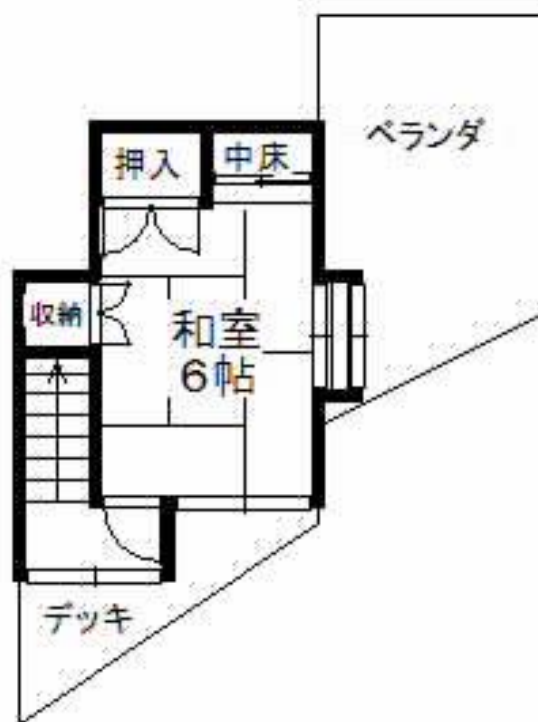

2F

※ 図面と異なる場合は現況優先とする



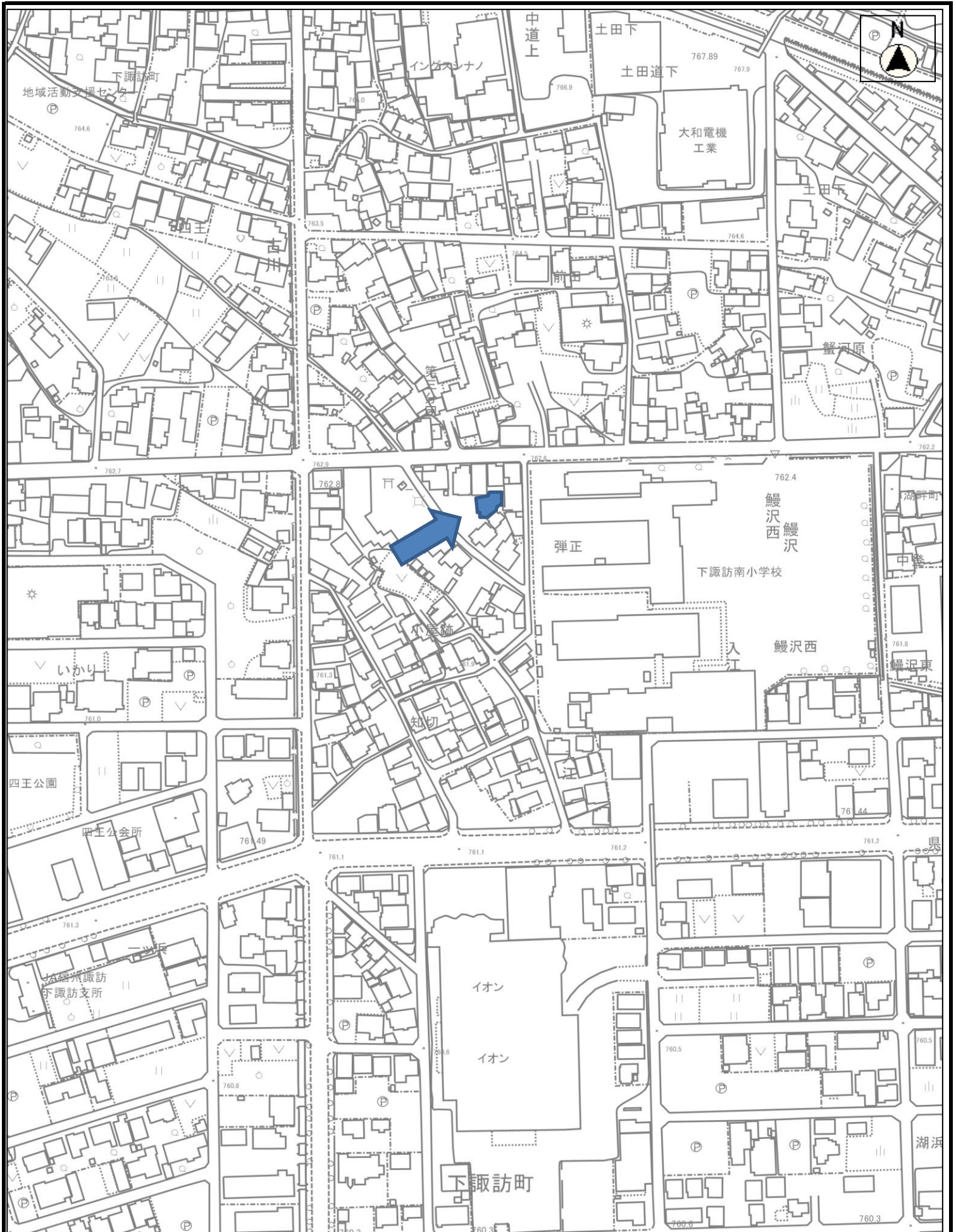

【No. 173 位置図】

縮尺 1 : 2500