

月刊

クローズアップ

2018

9

No.182

2018.8.24発行

しもすわ

中山道と甲州街道が出会う 大社といで湯の宿場まち



お舟祭 10年に一度の

御頭郷

CONTENTS (内容)

ふるさとまちづくり寄附金で 下諏訪町の応援をよろしくお願いします … 2	平成31年度保育園入園説明会と 申込みの受付を行います …………… 3
町内8地区で「地区防災計画」作成完了 …………… 4	平成31年3月1日各種証明書の コンビニ交付が始まります …………… 6
しもすわフォトコンテスト応募受付中 …………… 6	平成30年度における県事業(町内)について ほか … 7
9月10日は「下水道の日」です ほか …………… 8	しもすわフォトストーリー …………… 9
生涯学習 …………… 10	インフォメーション …………… 16

ふるさとまちづくり寄附金で 下諏訪町の応援をよろしくお願いします

「ふるさとまちづくり寄附金（ふるさと納税制度）」がはじまり、10年が経過しました。制度開始10年目を迎えた、平成29年度は下諏訪町に429件、5,587万8千円のご厚意をお寄せいただきました。いただきました寄附金は、寄附をされた方の意向に基づき活用させていただいております。

ふるさとまちづくり寄附金は、「思い出のある下諏訪町のために」「下諏訪町を応援したい」「まちづくりに参加・貢献したい」などの意思がある方がその使い道を決めて寄附できる制度です。下諏訪町から離れて暮らすご家族、ご親族、ご友人の皆様にご声かけください。

下記の活用分野（1～10）を指定して、ご寄附いただけます。

- | | |
|---------------------------|--------------------|
| 1.力を合わせて未来を拓くまちづくり | 2.自然の恵みを大切にするまちづくり |
| 3.優しさと生きがいをもつひとづくり | 4.絆で支え合う健康長寿のまちづくり |
| 5.産業の活力と賑わいのあるまちづくり | 6.安心安全で暮らしやすいまちづくり |
| 7.諏訪湖を活用したまちづくり | 8.下諏訪町こども未来基金 |
| 9.特別養護老人ホームハイム天白の整備充実のために | 10.町長におまかせ |

※項番7番を新設しました。下記の内容で活用します。

- ◆県内唯一の常設ポートコースである下諏訪町漕艇庫をいかしたまちづくりに活用します。
- ◆地元中高生を始めとする利用者が、安全かつ快適に漕艇場を利用できる環境整備に活用します。
- ◆湖畔のスポーツゾーン構想の実現を目指し、住民の健康増進に繋がります。
- ◆誰もが氷上スポーツを楽しめる環境づくり（底辺拡大）と競技力の向上の両面を支援します。

お寄せいただいた寄附金は、町の貴重な財源として、大切に活用させていただきます。

詳細は、町ホームページをご覧ください。下記までお問合せください。

下諏訪町ホームページ

(<http://www.town.shimosuwa.lg.jp>)

または下諏訪町で検索をお願いします。



クラウドファンディングによる八島湿原木道補修

現在ふるさとまちづくり寄附金をご検討中の皆様へ

下諏訪町ではふるさとまちづくり寄附金として、2万円以上のご寄附をいただいた町外在住の方に、感謝の気持ちとしてお礼の品をお贈りしております。

ふるさとまちづくり寄附金が制度として定着してきている一方、返礼品のあり方についての課題が指摘されており、当町といたしましては、制度本来の趣旨を踏まえ、総務省の通知に基づき、返礼品について見直すこととしました。現在協賛事業者と調整中ですが、現在の返礼品の内、高額なオルゴール及び家電品等の一部について、平成30年9月末日をもって取止める予定です。

現在寄附のご検討をさせていただいている皆様におかれましては、制度本来の趣旨を踏まえ、ご理解をいただきますようお願い申し上げます。

皆様からいただいた寄附金は「小さくてもきらりと光る美しいまち」の実現にむけて、有効に活用してまいります。今後も当町に対しまして、ご支援を賜りますようよろしく願い申し上げます。

■問い合わせ 下諏訪町 税務課 収納係
電話 27-1111 (内線236・237)
E-mail syuunou@town.shimosuwa.lg.jp

広

報

No.666

小さくてもきらりと
光る美しいまち

発行 下 諏 訪 町
編集 総務課
情報防災係

〒393-8501
長野県諏訪郡下諏訪町4613-8
☎ 0266-27-1111
FAX 0266-28-1070
下諏訪町ホームページアドレス
<http://www.town.shimosuwa.lg.jp>
E-mail=jyoho@town.shimosuwa.lg.jp

平成31年度 保育園入園説明会と申込みの受付を行います

平成31年4月以降に、保育園へ新規に入園を希望される乳幼児の保護者を対象に入園説明会を開催します。保育園の入園には、子ども・子育て支援新制度に基づき、保護者（両親）が保育を必要とする事由に該当することが必要です。

●保育を必要とする事由●

- (1) 就労（会社員・パート・臨時・自営業・内職など）
- (2) 妊娠・出産（出産予定日とその前後2か月を含む計5か月）
- (3) 保護者の疾病・障がい（療養等に必要だと医師が認めた期間）
- (4) 同居親族の介護・看護（介護・看護に必要だと医師が認めた期間）
- (5) 災害復旧（震災・風水害・火災その他の災害の復旧にあたる期間）
- (6) 求職活動（求職活動に係る証明書の提出後、仕事を始めるまで（最長3か月））
- (7) 就学（就学中の場合は在学期間）※ 趣味の講座やカルチャースクールを除く。
- (8) 育児休業取得中に、既に保育を利用している子どもがいて継続利用が必要であること（条件有）

※ 保育園の定員に余裕がある場合は、保育を必要とする事由に該当しない家庭の乳幼児も入園することができます。この場合は私的契約となり、保育料は最高金額になります。



●入園説明会日程●

日 時：10月10日（水） ①14:30～15:30 ②19:00～20:00

場 所：下諏訪総合文化センター小ホール / 持ち物：筆記用具

- ※ どちらの時間帯も説明会の内容は同じです。ご都合のよい時間帯にご出席ください。
- ※ お子さんをご同席いただけます。若干名の託児も可能ですので、当日、受付にてご相談ください。
- ※ 年度途中の入園希望の方（妊娠中の方を含む）もご出席ください。
- ※ 当日出席できない方は、この日の前後で文化センター1階 子育て支援係までお越しください。（窓口受付時間 平日8:30～17:15）

●町内保育園一覧●

区分	保育園名	所在地	電話番号	定員	対象
公 立	さくら保育園	214-16 (矢木町)	27-8764	170	生後8ヶ月から 就学前
	とがわ保育園	社6725-2 (東山田)	27-3315	170	
	みずべ保育園	4729-1 (西四王)	27-8781	160	
事業所内	たんぼぼ保育園	134-8 (矢木町)	55-1096	地域枠 4 従業員枠 11	生後8週から3歳未満

●保育園入園申込み受付日程● 入園希望の各保育園にて受付を行います。

さくら保育園 11月1日（木） 9:30～10:30

とがわ保育園 10月26日（金） 9:30～10:30

みずべ保育園 10月29日（月） 9:30～10:30

受付当日は三者面談がありますのでお子様と一緒にお願いします。

※ 面談は入園可否とは関係ありません。



●事業所内保育所入園受付●

教育こども課子育て支援係へ11月16日（金）までにお申込みください。

保育園では こんな支援や活動を行っています

おはなしの広場

（とがわ保育園内）

在園のお子さんを対象に、ことばの発達や行動に心配がある場合、ことば遊びや親子遊びなどしながら、相談・指導を行っています。お気軽にご相談ください。

だっこの会

（各保育園内）

未就園児・在園児の母親でつくる子育て勉強会「だっこの会」が各保育園内にあります。親子で活動しながら交流しています。お近くの保育園にお尋ねください。

せせらぎ園

（とがわ保育園内）

せせらぎ園は親子で通園していただき、お子さんの療育や保護者の方からの相談をお受けしています。また専門機関と連携して親子への支援を行っています。



保育園へ遊びに来てね! (各保育園)

未就園のお子さんを対象にした保育園開放日や、来年度入園予定のお子さんを対象にした一日入園（来入児交流）を行っています。保護者の方も一緒に、保育園での遊びや食事など体験してみませんか。

■問い合わせ 下諏訪町教育委員会 教育こども課 子育て支援係 電話27-1111（内線716）

町内8地区で「地区防災計画」作成完了

平成29年度に、4区、6区、10区の3地区において地区防災計画を作成しました。これで町内8地区において地区防災計画が作成されました。

平成30年度は3区、8区で実施しています。

「地区防災計画」とは

災害による被害をできるだけ小さくするには、「自助」「共助」「公助」の連携が不可欠です。地域コミュニティにおける共助による防災活動の推進の観点から、市町村内の一定の地区の居住者及び事業者（地区居住者等）が行う自発的な防災活動に関する計画です。



地区防災計画ができるまで

ステップ1 事前準備

町や県から事前に「地区防災計画」の説明等を受けた後、町自主防災会会長、区議会議長、町内会会長等の地区の役員にて、会議を行い、計画策定のための組織「地区防災計画策定委員会」を設置し、地区防災計画の策定に取り組みます。

ステップ2 行程確認

計画を策定する対象地区の地域の特性を把握し、起こりうる自然災害を推定します。実際にまちの中を歩き現地確認する中で、各自発見したことを記録し、防災マップを作ります。危険場所や避難場所等を共有し、計画策定のためのスケジュールや取組内容について話し合います。

ステップ3 計画策定

計画素案を基に計画を策定し、対象地区の住民全員に共有します。

ステップ4 計画の見直し

定期継続的にまち歩きや各種訓練などを実施し、対象地区の全員が実行可能な計画となるように随時見直しを行います。

各地区が作成した地区防災マップ

「地区防災計画」を策定する中で作成した町内3地区の「地区防災マップ」をご紹介します。



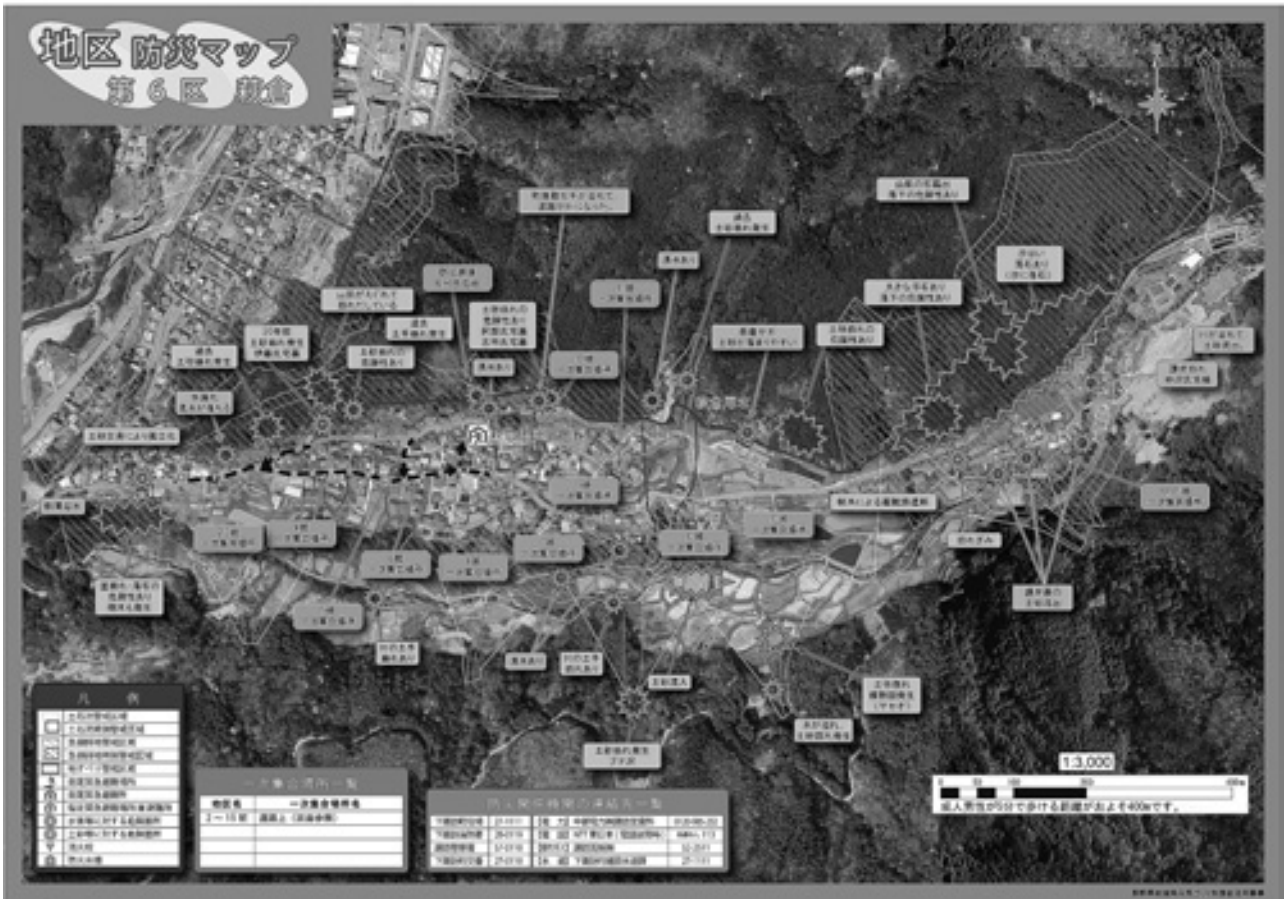

家族で「危険箇所」「避難経路」の確認をしましょう



■問い合わせ 下諏訪町 総務課 危機管理室 電話27-1111 (内線260)

平成31年3月1日から 各種証明書のコンビニ交付が始まります!

通知カードとマイナンバーカードは何が違うの?

※コンビニ交付サービスは、通知カードではご利用いただけませんのでご注意ください。



通知カード	マイナンバーカード
身分証明書として 利用できない	身分証明書として 利用できる
マイナンバーの 確認ができる	マイナンバーの確認と 身元確認ができる

コンビニ交付には 『マイナンバーカード』 が必要です

※利用者証明用電子証明書が搭載されている必要があります。

マイナンバーカードの申請は

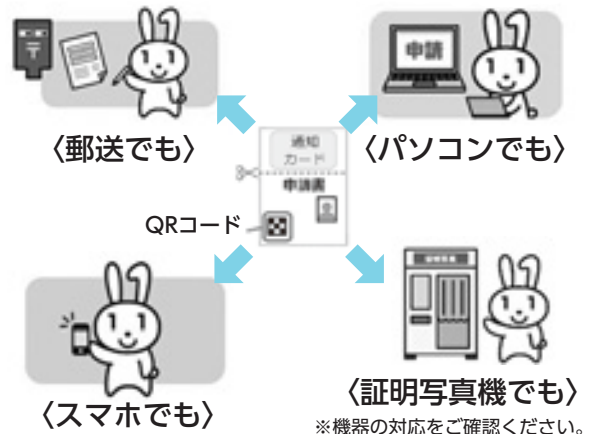

マイナンバーカードは、おもて面は公的な身分証明書として使えるので運転免許証を取得する前や返納した後の本人確認書類としてもオススメです。

マイナンバーPRキャラクター
マイナちゃん

■問い合わせ 下諏訪町 住民環境課 総合窓口係
電話27-1111 (内線131・135)

町庁舎1階の「マイナンバー相談窓口」でも
マイナンバーカード申請手続きのお手伝いを
しています!

しもすわフォトコンテスト応募受付中

「しもすわフォトコンテスト」を下記のとおり開催しています。
あなたのおき「下諏訪のベストショット」をぜひご応募ください。
お待ちしております!

- ◇募集期間 **平成31年1月31日(木)まで**
- ◇募集対象 一般の方(プロ・アマ問わず)
- ◇テーマ
 - 自然(諏訪湖・八島湿原など)
 - 歴史(町並み・温泉・諏訪大社など)
 - お祭り(三角八丁・お舟祭り・桜まつりなど)
 ※いずれも下諏訪町内で撮影した写真。
- ◇応募方法 下諏訪観光協会公式ホームページの専用ページよりご応募ください。
<https://shimosuwaonsen.jp/photocon2018/> (5MB以上、JPEGデータに限る)
- ◇各種賞

最優秀賞(1名) …… 30,000円	優秀賞(3名) …… 10,000円
町長賞(3名) …… 5,000円	会頭賞(3名) …… 5,000円
町民賞(3名) …… 3,000円	佳作(数十点) …… 賞状



<2014年 最優秀賞>

◇入賞作品の取扱

入賞作品は、次の目的で使用します。

- ① 下諏訪観光協会及び下諏訪観光協会が認める団体の広報宣伝物への掲載。
- ② ホームページ・SNSへの掲載。

■問い合わせ 下諏訪観光協会 電話26-2102

平成30年度における県事業(町内)について-その1-

本年度、下諏訪町内では以下の箇所について、県による事業が実施されています。

【1】 (一) 砥川 河川改修工事

砥川は下諏訪町の市街地を流下する天井川であり、その氾濫想定区域には、約1300戸の住宅及び多くの事業所や公共施設を含みます。そうした状況を鑑み、県では平成17～32年度の工期で、橋の架け替えや護岸工等をはじめとした広域河川改修を行っています。本年度は、富士見橋-JR鉄橋間(左岸)の護岸及び赤砂橋上流(左岸)の樋門1基の工事が予定されています。また、昨年度から実施している富士見橋上流(左岸)につきましても、現在工事が継続されています。



【1】 砥川河川改修工事 工事現場(富士見橋上流左岸)

【2】 武居地区急傾斜地崩壊対策工事

当該箇所は最大勾配35°、最大がけ高さ35mの急斜面で、保全対象として人家11戸及び月岡ヶアサービスが存在します。斜面崩落、風化による浸食も進んでいることから、早急な対策が必要となります。本年度は5月21日～8月末までの工期で、月岡ヶアサービス裏に、約21mの崩落土砂防止柵を設置します。期間中、8:30～17:00の時間帯で、周辺を工事関係車両が通行します。

近隣の皆さまには大変ご迷惑をおかけしておりますが、ご理解とご協力のほど、よろしくお願い申し上げます。

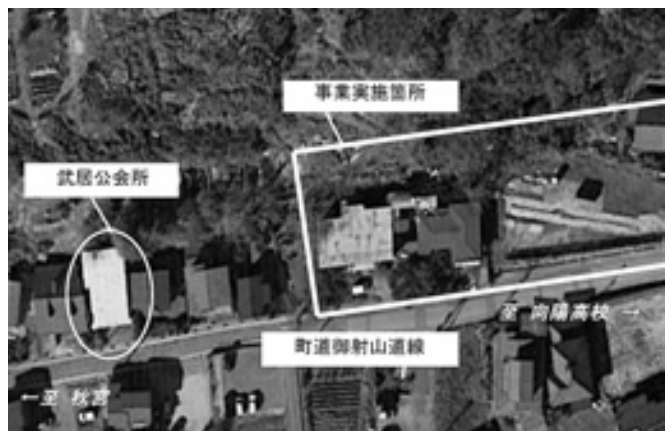

【2】 武居急傾斜地 工事箇所図

■問い合わせ 下諏訪町 建設水道課 関連調整係 27-1111 (内線246)

長野県諏訪建設事務所 整備課 【1】 整備第三係0266-57-2938 (直通)

【2】 整備第二係0266-57-2940 (直通)

介護老人福祉施設(特別養護老人ホーム)の入所申込について 市町村受付から施設への直接申込に変更します

諏訪広域連合では、介護老人福祉施設(特別養護老人ホーム)への入所手続きの円滑化を図るため、入所申込みについて、平成30年10月より市町村窓口での申込みから入所希望施設への直接申込みに変更します。また、入所申込み等の窓口に加え、入所希望者の順位決定を行う入退所検討委員会についても、各施設に事務を移行します。



【今後、申込みを希望される方】

- ・平成30年9月28日までについては、市町村窓口へ申込みください。
- ・平成30年10月1日以降については、諏訪圏域内の各施設に直接申込みください。
- ・標準的な入所申込書類等については、諏訪広域連合のホームページに掲載します。なお、施設独自の入所申込書類等については、直接各施設へご確認ください。

【申込中の方】

- ・現在、入所申込済の方については、再度の申込手続きは必要ありません。(市町村より各施設に申込情報を引継ぎます。)
- ・平成30年10月1日以降、入所希望施設を変更(追加)する場合については、各施設へ直接手続きをお願いします。

■問い合わせ 諏訪広域連合 介護保険課 介護審査係 電話82-8162

下諏訪町 健康福祉課 高齢者係 電話27-1111 (内線127)

9月10日は「下水道の日」です

下水道の日は、国土交通省、環境省、都道府県、市町村などが全国一体となって、下水道についてみなさんのご理解と関心を深めていただき、下水道の普及を促進するために設けられたものです。

なぜ9月10日なの？

下水道には、お風呂や台所、トイレなど家庭等から出る汚水を下水道管を通して下水場に集め、浄化し自然に帰す役割のほかに、雨水をすみやかに流し、街が水浸しにならないようにする役割もあります。

例年1年を通して短い時間に多く雨が降るのは8月から10月の台風がくる季節です。中でも、9月10日は立春から数えて220日目にあたり、昔は大きな台風が来る日とされていました。この台風の季節の特別な日が下水道の雨水を流すという役割となじみがあるという理由で、9月10日が「下水道の日」と定められました。

下水道への接続のお願い

下水道は、快適で衛生的な生活環境づくりと豊かな自然環境の保護に大きな役割を果たしています。これまで公共下水道事業には多額の費用を投資しており、その結果、川や諏訪湖の水質や周辺の環境が改善されてきました。自然環境保護・生活環境の向上と施設を有効利用するためには、まだ接続を済ませていない家庭の一日も早い接続が望まれています。皆様のご理解とご協力をお願いします。

★公共下水道に接続するメリットは？★

◎浄化槽の維持管理が不要になります。

公共下水道に接続しない場合、浄化槽の維持管理には定期的な保守点検費用、汚泥処理費用、浄化槽法第11条にかかる法定検査手数料やブローア（浄化槽に空気を送り込む装置）の電気代などの費用がかかります。

これらを踏まえると、公共下水道接続工事に一時的な負担はかかりますが、長い目で見れば公共下水道に接続するメリットは大きいです。

■問い合わせ 下諏訪町 建設水道課 下水道温泉管理係 電話27-1111（内線221・222）

2018クリーンレイク諏訪 ふれあいまつり

◇日時 平成30年9月8日（土）

10:00～15:00

◇場所 豊田終末処理場

（クリーンレイク諏訪）

◇イベント内容

☆オープニングイベント

諏訪清陵高校書道部による書道パフォーマンス

☆展示・実演

下水道関連の展示・実演、環境保全の展示

☆クリーンレイク諏訪の施設見学

*いつもは見る事ができない場所に入ってみよう！

☆プランクトン観察（親子による水生生物の観察等）

☆ステージ発表

*和太鼓

*高校生ダンス・フラダンスのステージがあるよ！

☆マスコットふれあい（アルクマ）

☆スタンプラリー・お楽しみ広場・フワフワ・

猫譲渡会・樹木・庭造り相談（庭木などの写真をお持ちいただければ具体的な相談に応じます。）

☆軽食等の販売（キッチンカー他）

*売り切れ次第終了となります。

※内容は、変更になる場合があります。

■問い合わせ 2018ふれあいまつり実行委員会事務局
（長野県諏訪湖流域下水道事務所内）
電話58-2955



長野県PRキャラクター
©長野県アルクマ

茅野市情報プラザのご案内

公立諏訪東京理科大学内の茅野市情報プラザは、皆さんにパソコン、タブレット端末などの情報機器を活用していただくために、情報機器とインターネットが利用できる施設です。

スタッフが初心者の方に向けて、アプリの使い方など問題解決のお手伝いをしています。パソコンなどを持ち込んでインターネット接続も可能で、個人が無料でご利用いただけます。

パソコンを設置して講習会等にご利用いただけるスペースもあり、非営利の団体活動に有料で貸出をしています。（1時間770円）また、随時初心者対象のICT講習会を開催しています。施設、講習会は諏訪地域にお住まいの方どなたでもご利用、ご参加いただけますので、お気軽にお出かけください。

詳細情報は茅野市ホームページをご覧ください。

（URL:<http://www.city.chino.lg.jp>）

公共施設のご案内⇒教育文化・スポーツ⇒茅野市情報プラザ

◇開館時間 午前10時から午後6時まで

◇休館日 月曜日（祝日または振替休日の場合は翌日）・年末年始

■問い合わせ

茅野市情報プラザ（公立諏訪東京理科大学 生涯学習センター内）
電話82-7602



茅野市
ホームページ



5/20 (日) 町制施行125周年記念事業
御柱の森に縦の木125本植樹

町と御柱の森づくり協議会は、御柱用材を伐採している東俣国有林で、町制施行125周年記念事業として縦の木の植樹を行いました。一般町民の方を含め約250名が参加し、縦の木125本を植樹。あらかじめ掘られた穴に高さ約2mの苗を植えた後、ニホンジカの食害を防止するネットを巻き付ける作業を行いました。

5/24 (木) 防災 ネットワークしもすわ
ヘルメットなどの装備品を支給

町は、防災士資格保持者で構成される「防災ネットワークしもすわ」に、ヘルメット、メッシュベスト、アポロキャップを用意し、町内に101人防災士がいることや今後増えることを見込み120セットを支給しました。

装備品は、同会が活動をする際、安全確保や会員であることをアピールする目的で支給しました。

今後も同会の地域防災力を高める活発な活動に期待します。



5/29 (火) 国際ソロプチミスト諏訪
町に児童書を寄贈

国際ソロプチミスト諏訪から町へ児童書62冊を寄贈いただきました。

子どもたちに人気で傷みの激しい児童書「かいけつゾロリ」シリーズや読み聞かせで活用できる大型絵本などが揃っています。

同会は、2016年に発足30周年を迎えたのを機に青少年の健全育成を願って近隣の市町村へ図書を寄贈しており、当町へは2年前にもご寄附いただいています。



6/1 (金) 町の観光振興の活性化に
地域おこし協力隊1名任命

地域おこし協力隊に唐戸友里（からとゆり）さんが委嘱されました。現在地域おこし協力隊は移住定住促進に2名任命されています。今回唐戸さんは新たに観光部門で任命。今昔館おいでや内に事務所がある観光振興局を拠点に観光振興に取り組んでいきます。

唐戸さんはこれから、下諏訪の地域が盛り上がるようワークショップやイベントを開催していきたいと意気込みを語りました。



生涯学習に参加してみませんか

～下半期(10月～3月)に教育委員会が行う事業・行事計画～

◆ 実施機関および問い合わせ・申込み先 ◆

下諏訪町公民館・下諏訪町勤労青少年ホーム(下諏訪総合文化センター内) ☎28-0002

申込受付：9月13日(木) 午前9時～ 文化センター小ホール(1階)

※申込受付初日は窓口受付のみ、その後は電話予約が可能です。(土・日・祝日は受付不可)

◆講座等の申込みをされる皆さんへ◆

町民すべてが「一生涯学習」を目指していますので、新しく受講される方を優先とさせていただきます。

- ・申込みは町内在住在勤の方で先着順とし、定員になり次第締め切らせていただきます。
- ・申込み受付初日の午後1時以降より代筆での申込みが可能です。(午前中の受付は本人に限り)
- ・講座ごとの受講料は、教材費・保険料等で全日程分です。(受付時に前納していただきます)
- ・講師の都合、または受講者が少人数の場合は、中止になることがあります。

平日昼間の講座

講座名	講座内容	開催日時	開催場所	対象・定員・参加方法
★できることから始めませんか				
new はじめてのデジカメ講座	デジタルカメラの基本的な使い方や基本的な画像処理を学びます。 講師：河西 達雄	11月 10:00～11:30 月曜日 全4回	文化センター 視聴覚室	一般 10人 受講料：1,100円
食育応援隊の講座 災害食講座	備蓄食糧の試食や湯煎調理の実習を行い、もしもの事態に備えます。 講師：高木 寛子	10月23日 10:00～12:00 火曜日 全1回	文化センター 料理実習室	一般 8人 受講料：500円
new 大人の粘土講座	粘土で植物や野菜、動物などのミニチュアを作ってドールハウスを目指します。 講師：北澤 美保	10月～11月 13:30～15:00 火曜日 全4回	文化センター 工作学習室	一般 10人 受講料：3,000円
new 食育応援隊の講座 野菜のお菓子講座	野菜を使ってヘルシーで美味しい軽食を作ります。 講師：吉澤 すえ子	10月18日 10:00～12:00 木曜日 全1回	文化センター 料理実習室	一般 8人 受講料：800円
はじめての写経講座	初めての方でもできるように丁寧な字形説明の時間が計画されています。墨の香の中で、細筆を用いてゆったりと写経(般若心経)を行います。 講師：古屋 典子	10月～11月 13:30～15:00 木曜日 全5回	文化センター 視聴覚室	一般 10人 受講料：1,800円
薬膳講座	薬膳の理論で、和の食養生を学びましょう。薬膳料理の試食、料理実習もあります。 講師：小平 紀子	10月～12月 14:00～15:30 木曜日 全3回	文化センター 工作学習室 料理実習室	一般 10人 受講料：1,500円
new 魚のさばき方講座	サバとアジの2匹の正しいさばき方を学び、美味しく調理してみましょう。 講師：岩波 茂	11月 10:00～11:30 金曜日 全2回	文化センター 料理実習室	一般 10人 受講料：2,000円
new アロマセラピー講座	アロマオイルを使った、ストレスケアの方法を学びます。お好みの香りで、アロマのルームスプレーを作る体験もできます。 講師：藤森 綾子	11月 13:30～15:00 金曜日 全3回	文化センター 講習室	一般 15人 受講料：900円
★体を動かして健康になろう				
new ボクシング エクササイズ講座	パンチやキックといったシンプルな動きで体を動かすエクササイズをおこないます。 講師：長矢 良子	10月～11月 13:30～14:30 月曜日 全6回	文化センター 軽体育室	一般 20人 受講料：100円
new 太極柔力球講座	太極柔力球とは太極拳の論理を球技に融和させたニュースポーツです。ラケットと砂の入ったボールを使います。 講師：笠原 一代	10月～11月 10:00～11:30 水曜日 全5回	文化センター リハーサル室	一般 10人 受講料：100円
ZUMBA講座	ダンスやエアロビクスの動きを取り入れたフィットネスで体を動かし、寒い冬を乗り切りましょう。 講師：唐木田 由紀	11月 10:30～11:30 木曜日 全4回	文化センター 小ホール	一般 15人 受講料：100円

講座名	講座内容	開催日時	開催場所	対象・定員・参加方法
★体を動かして健康になろう				
new ヒモトレ講座	ヒモで身体に軸をつくることで、姿勢・呼吸を補いながらトレーニングができます。 講師：阪上 晃子	10月～11月 10:00～11:30 木曜日 全3回	文化センター 軽体育室	一般 20人 受講料：400円
new バレトン&ピラティス講座	有酸素運動のバレトンをおこなった後に、骨盤体操のピラティスでリフレッシュ。両方を体験できます。 講師：唐木田 由紀	1月～2月 10:30～11:30 金曜日 全3回	文化センター リハーサル室	一般 15人 受講料：100円

平日夜間の講座

講座名	講座内容	開催日時	開催場所	対象・定員・参加方法
★できることから始めませんか				
ワード&エクセルのあれこれ	ワードとエクセルを基礎から学びます。テキストを使うので、わからないことも自分で復習できます。 講師：新聞 寛之	10月～1月 19:00～21:00 月曜日 全10回	文化センター 視聴覚室	一般 10人 受講料：2,400円
コーヒーの淹れ方講座	コーヒー豆の種類、歴史や豆から挽くおいしい淹れ方を学びます。 講師：三澤 顕介	10月～11月 19:00～20:30 火曜日 全3回	文化センター 料理実習室	一般 15人 受講料：1,600円
new 台湾薬膳料理講座	台湾出身の先生から、家庭で作れる台湾の薬膳料理を学びます。 講師：王 崇娟	11月 19:00～21:00 火曜日 全2回	文化センター 料理実習室	一般 12人 受講料：1,800円
new 食育応援隊の講座 おいしい鍋講座	寒い季節にぴったりの、体が温まるばかばか鍋料理を作ります。 講師：笠原 邦子	11月21日 19:00～21:00 水曜日 全1回	文化センター 料理実習室	一般 12人 受講料：700円
new はじめての ひも手芸講座	道具に頼らず手だけで完成させるひも手芸。ペットボトルホルダーなどを作ります！ 講師：松倉 貴子	11月～12月 19:00～20:30 水曜日 全3回	文化センター 講習室	一般 10人 受講料：1,000円
new 食育応援隊の講座 世界の料理講座	家庭で簡単にできる、豪華でおしゃれなフランス料理と中華料理を学びます。 講師：笠原 邦子	10月～11月 19:00～21:00 水曜日 全2回	文化センター 料理実習室	一般 12人 受講料：1,500円
new プロから学ぶ！ リンゴのスイーツ講座	旬のリンゴを使って、アップルパイやパウンドケーキなどを作ります。 講師：永谷 恒夫	10月 19:00～21:00 水・木曜日 全3回	文化センター 料理実習室	一般 16人 受講料：1,900円
new ハーブ講座	様々なハーブを自分でブレンドしたオリジナルハーブティ作りと、ハーブを用いた小物作りを体験します。 講師：中村 陽子	11月 19:00～21:00 木曜日 全4回	文化センター 料理実習室	一般 10人 受講料：2,100円
new ハーバリウム講座	ドライフラワーなどを専用のオイルと一緒に瓶に詰める、話題の手作りインテリアを体験します。 講師：久保田 みすず	11月～1月 19:00～20:00 金曜日 全3回	文化センター 講習室	一般 10人 受講料：3,600円

★体を動かして健康になろう

立ち方&歩き方講座	正しい座り方、歩き方を学んで美しい姿勢の保ち方を学びます。体の歪みを直して健康を目指します。 講師：小池 三和子	12月17日 19:00～20:00 月曜日 全1回	文化センター 軽体育室	一般 15人 受講料：100円
-----------	---	----------------------------------	----------------	--------------------

★古き良き日本の伝統文化を

煎茶道体験講座	伝統的な煎茶の世界を体験します。 講師：河西 浩園	10月～1月 19:00～20:30 月曜日 全4回	文化センター 和室	一般 10人 受講料：1,500円
着物の着付け講座	お正月に向けて、自分で一から着物を着付けられるように学びます。 講師：小口 友子	10月～12月 19:00～21:00 木曜日 全6回	文化センター 和室	一般 10人 受講料：200円
茶道講座（表千家）	茶道の表千家の所作やお点前の基本を学びます。おいしいお茶とお菓子をいただきながら、楽しく学びましょう。 講師：小口 あつ子	10月～1月 19:00～21:00 木曜日 全6回	文化センター 和室	一般 10人 受講料：2,000円
生け花体験講座（小原流）	小原流生け花で、クリスマスのお花を生けましょう。 講師：本田 順子	12月21日 19:00～21:00 金曜日 全1回	文化センター 工作学習室	一般 10人 受講料：1,100円

土曜日の講座

講座名	講座内容	開催日時	開催場所	対象・定員・参加方法
new 食育応援隊の講座 ガレット講座	そば粉を用いたクレープ、ガレット作りを体験します。 講師：楠 好延、中村 光宏	11月17日 10:30～12:30 土曜日 全1回	文化センター 料理実習室	一般 20人 受講料：1,500円

★未就園児とその保護者対象

しもすわっこひろば	保育園入園前のお子さんをお持ちの親子で集まって、体操やレクリエーションを楽しみましょう。 講師：久保田 みすず	1月～2月 10:00～11:00 火曜日 全2回	文化センター 軽体育室	未就園児とその保護者 30組 受講料：100円
-----------	--	---------------------------------	----------------	----------------------------

町民大学		下諏訪町公民館 ☎28-0002		
事業名	事業内容	開催日時	開催場所	対象・定員・参加方法
町民大学講演会 一下諏訪を学ぶ一		《下諏訪町を主にした諏訪地域の文化を学びます》		
・個性豊かな人々を理解し支え合う社会へ ～発達障がいを持つ方の療育や地域支援の経験から～ 講師：岡本 武己（信濃医療福祉センター）	9月23日（日） 13:30～15:00	文化センター 集会室	一般 50人 受講料 各100円	
・下諏訪の文学（11） 『時代の切れ目の下諏訪を描いた「文学作品」が多いのは何故か…を探る』 講師：小口 明（元下諏訪町教育長・島木赤彦研究会名誉会長）	10月21日（日） 13:30～15:00			
・メンデル講演会 『記憶力を鍛える』 講師：石浦 章一博士（同志社大学特別客員教授・東京大学名誉教授） 『メンデル生誕200年に向けて』 講師：長田 敏行博士（東京大学名誉教授・法政大学名誉教授）	11月24日（土） 13:30～15:30			

実施機関および問い合わせ・申込先		下諏訪総合文化センター ☎28-0018		
北欧音楽祭すわ2018	1) ロビーコンサート 下諏訪ギター同好会	10月6日（土） 13:00～13:45	文化センター モミの木ホール	入場無料
	2) 親と子どものためのコンサート ①児童・生徒の演奏 ②オーケストラ演奏 ③みんなで「ふるさと」合唱 指揮 演 一	10月6日（土） 14:00 開演	文化センター やまびこホール	入場無料 （要整理券）
	3) ホルンとピアノの響き ①諏訪ホルンアンサンブル演奏 ②ピアノとホルンによるデュオ	10月7日（日） 15:00 開演	文化センター やまびこホール	一般 1,000円 高校生以下 500円
	4) ブラジル音楽を聴く 演奏 赤羽泉美カルテット	10月8日（月） 15:00 開演	文化センター あすなるホール	入場無料 （要整理券）
	5) 吉江忠男 冬の旅 バリトンリサイタル	10月21日（日） 15:00 開演	文化センター やまびこホール	一般 1,000円 高校生以下 500円
子ども映画会	家族で楽しめる映画会を予定しています。	2月3日（日） 時刻未定	文化センター やまびこホール	中学生以下 700円 大人 1,000円

実施機関および問い合わせ・申込先		生涯学習係 ☎27-1111（内線718）		
成人式	成人式式典 	1月13日（日） 12:00～	文化センター やまびこホール	平成10年4月2日か ら平成11年4月1日 までに生まれた方

実施機関および問い合わせ・申込先		下諏訪町立 諏訪湖博物館・赤彦記念館 ☎27-1627		
町制施行125周年 記念事業 企画展 『下諏訪町のあゆみ 学校・スポーツ編(仮称)』	町制施行125周年記念事業の一環として、町制施行から現在にかけての下諏訪町のあゆみを、古写真や関連する文書、民俗資料などによって紹介する企画の第2弾。 町内小中学校の姿や様子の移り変わりや下諏訪町におけるスポーツをテーマに展示する予定です。	10月上旬 から12月下旬 （開催期間未定）	下諏訪町立 諏訪湖博物館 ・赤彦記念館 特別展示室	個人 大人350円 子供170円(小中学生) ※小中学生及び障 がい者等の入館 料減免制度があ ります。
第32回 赤彦忌	アララギ派を代表する郷土の歌人「島木赤彦」を偲び、業績を伝承していくため、式典及び記念講演会等を行います。	3月27日（水） 13:30～16:00	下諏訪町立 諏訪湖博物館 ・赤彦記念館 講堂	一般 *申込み不要 *入場無料

実施機関および問い合わせ・申込先		下諏訪体育館 ☎27-1455		
体育施設無料開放日は、10月7日(日)、8日(月・体育の日)、2月11日(月・建国記念の日)、3月21日(木)です。				
事業名	事業内容	開催日時	開催場所	対象・定員・参加方法
早朝ラジオ体操閉会式	下諏訪町全9会場でおこなわれていた早朝ラジオ体操の閉会式	10月8日(月) 6:30~	あすなる公園 (雨天時は体育館アリーナ)	早朝ラジオ体操参加者
町民スポーツ祭	町民マラソン大会、各種スポーツ教室を開催	10月8日(月) 8:30~	総合運動場ほか	詳しくはスポーツ振興係まで
第17回チャンスボール大会	下諏訪町発祥のニュースポーツ「チャンスボール」の大会	11月4日(日) 8:00~	体育館アリーナ	1チーム5人構成 参加無料(要申込)
第31回全国マシニング大会 ~長野大会~	ローイングエルゴメーターによる性別・年齢別記録会	12月2日(日) 8:30~		参加無料(要申込)
氷上祭	秋宮スケートリンクにて氷上の大運動会を行います。	1月27日(日) 9:00~	秋宮スケートリンク	参加無料(申込不要)

実施機関および問い合わせ・申込先		下諏訪町立図書館 ☎27-5555		
おはなしのへや	絵本の読み聞かせや紙芝居、パネルシアターなど	毎週土曜日 11:00~11:30		参加自由 30人 概ね4歳以上
おはなしのへやプチ	手遊び、絵本の読み聞かせ、紙芝居、パネルシアターなど	毎週木曜日 11:00~11:30		参加自由 30人 概ね3歳以下
「セカンドブックのつどい」での読み聞かせ	家庭で絵本の読み聞かせの習慣が育つことを願い、2歳を迎えた子どもさんに、2冊目の絵本を手渡しで贈る。	月1回(木) 10:30~ 9/6、10/4、11/1、 12/6、1/10、2/14、 3/7		2歳を迎えた子どもと親
語りの夕べ	昔話の語りを聞く会。図書館職員が出演。	11/2(金)、3/1(金) 19:00~		自由参加
館内「テーマBOOKS」の展示	季節にちなんだ本の紹介と展示	9月~3月		
家庭読書の日	家庭で読書に親しんでもらうため、毎月テーマを決め本等を紹介する。	毎月第2日曜日		
図書館シネマ	「NOURINN TEN 稲塚権次郎物語」「富士ファミリー」「汚れなき悪戯」の3本を上映します。	9月15日(土)~17日(月) 14:00~16:00		中学生以上 定員30名
ムーミン映画会	北欧音楽祭にちなんでムーミンの映画を上映	9月23日(日) 10:30~		自由参加
図書館まつり	お話し広場、マジックショー、音楽鑑賞、朗読会、ブックカフェなどの企画で図書館に親しんでもらう。	10月20日(土)~ 21日(日)		自由参加
古本市	図書館で廃棄する本・雑誌、町民から提供された本などを無料で持ち帰ってもらう。	11月4日(日)		自由参加
おでかけトークイベント	宿場街道資料館で下諏訪の古い写真を飾りトークイベントを行う。	11月3日(土)		
クリスマス工作会	クリスマスにお部屋に飾れる簡単な工作	12月2日(日) 10:30~		
お話の部屋 クリスマス会	子どもたちにお話のプレゼント!	12月15日(土)	幼児から小学生	
図書館 de JAZZ	JAZZのレコード・CDの鑑賞会です。篠原豊先生の選曲・解説で大人のJAZZを楽しみましょう。	12月23日(日)	大人対象	
図書館カルタ大会	図書館所蔵の絵本カルタ、郷土カルタ、布カルタ、百人一首などで楽しめます。	1月6日(日) 11:00~	幼児から大人	
おやこ工作会	親子で紙飛行機を作ってあそびます。	2月17日(日) 11:00~	5歳以上の方	
ワークショップ 「写真昔語り」	図書館でデジタル化した昔の下諏訪の写真、DVDを見ながら懐かしい思い出を語る。参加者の方にも所蔵する古い写真をお持ちいただく。	2月24日(日)	大人対象	
春休みこども映画会	図書館所蔵のDVDを上映	3月27日(水) 10:30~、13:30~	幼児から小学生	

● 学校へどうぞ気軽にお出かけください ●

— 10月～3月の町内各校の公開日時等 —

「いつでも・どこでも・どなたでも」町内4校の小中学校自由参観出来ます。

※来校の折には、事務室で受付を通していただくようお願いします。

学校名及び問い合わせ先		 下諏訪町立下諏訪南小学校		☎ 27-5000	
行事名	実施日時		対象(学年)及び内容		
校内音楽会	10 / 12 (金)	8:40~12:15	全 校	合唱、合奏の発表	
家族祖父母参観日	11 / 22 (木)	8:40~12:15	全学年	授業参観・地域公開講座(なごがまCS共催)	
学年別地域公開参観日	2 / 8 (金)	5・6年、2 / 13 (水)	3・4年、2 / 20 (水)	1・2年 授業参観・学級懇談会 13:55~14:40	

学校名及び問い合わせ先		 下諏訪町立下諏訪北小学校		☎ 27-2288	
行事名	実施日時		対象(学年)及び内容		
校内音楽会	11 / 2 (金)	9:00~12:00	全 校	音楽会	
地域公開参観日	11 / 16 (金)		全学年	授業参観・人権講演会・学級懇談会	
学年別地域公開参観日	2 / 7 (木)	3・4年、2 / 13 (水)	5・6年、2 / 19 (火)	1・2年 授業参観・学級懇談会 13:55~14:40	

学校名及び問い合わせ先		 下諏訪町立下諏訪中学校		☎ 27-3000	
行事名	実施日時		対象(学年)及び内容		
なごがま祭	9/14(金)15(土)	9:00~16:00	全 校	展示見学・音楽会	
キャリア教育の日	10 / 16 (火)		1 学年 (職場見学)	3 学年 (進路講話他)	
	10/16(火)~17(水)		2 学年 (職場体験)		
地域公開参観日	11 / 1 (木)	8:45~16:00	全学年	公開授業・給食試食会・人権講演会	
	2 / 18 (月)			公開授業・PTA後期総会	

学校名及び問い合わせ先		 下諏訪町立下諏訪社中学校		☎ 28-7600	
行事名	実施日時		対象(学年)及び内容		
絆祭	9/14(金)15(土)	9:00~16:00	全 校	展示見学	
校内音楽会	11 / 4 (日)	13:30~15:30	全 校	全校、合唱発表、PTA・地域コーラス	
地域公開参観日	10 / 23 (火)	8:45~14:40	全学年	公開授業、給食試食会	
	2 / 12 (火)			公開授業、PTA後期総会	

学校名及び問い合わせ先		 長野県花田養護学校		☎ 28-3033	
行事名	実施日時		対象(学年)及び内容		
第12回学校祭 花はな祭	11 / 2 (金)	一般公開 3日 (土)	全 校	展示見学・体験、音楽のつどい、 (花田養護学校3、4階)	
	11 / 3 (土)	9:00~12:00			
校外バザー(製品販売)	10 / 10 (水)	10:00~13:30	中学部	(岡谷市レイクウォーク)	
地域公開参観日	10 / 12 (金)		全校授業参観	小学部運動会	
	1 / 25 (金)	10:30~13:30	全校授業参観	高等部運動会	
	2 / 22 (金)		全校授業参観	中学部バザー 高等部まどめの会	

学校名及び問い合わせ先		 下諏訪向陽高等学校		☎ 28-7582	
行事名	実施日時		対象(学年)及び内容		
地域公開授業	10 / 9 (火)	10:05~10:55	全学年	2校時授業公開 中学生授業見学に合わせて公開 *事前に教頭まで電話で申込み。	

※紙面の関係上、記載されていない行事があります。ご了承ください。

教育委員会からのお知らせ

町民総合文化祭 (民公協働事業)

作品展 日時：9月28日(金)～9月30日(日)
28日・29日 午前9時～午後6時
30日 午前9時～午後4時

場所：下諏訪総合文化センター
内容：華道・書道・絵画・手芸・彫刻・陶芸などの展示

芸能祭 日時：9月30日(日) 未定

場所：下諏訪総合文化センター やまびこホール
内容：木遣り・大正琴・詩吟・踊り・ダンスなどの発表

音楽祭 日時：10月28日(日) 第1部 午前10時・第2部 午後1時 開演予定

場所：下諏訪総合文化センター やまびこホール
内容：合唱・合奏・吹奏楽・フルート・オカリナ・ギターなどの発表

※ 開演時間等のお問い合わせ：下諏訪町公民館 ☎28-0002 (下諏訪総合文化センター内)



芸能祭の1コマ



町社会人権教育研修会のお知らせ

本年度のテーマ：今、そしてこれからの子どもたちに大切なこと

日時：9月20日(木) 午後2時00分～午後5時00分

会場：文化センター集会室他

公演：音読ボランティアの皆さんによる公演

内容：IT機器と子どもの人権

様々な場面で私たちの暮らしを彩り、今やこの上ない便利な道具、生活の必需品として欠かすことができない、スマホを始めとする様々な情報機器。その便利さとは裏腹に、子どもたちの未来を閉ざしかねない一面があることを知り、今、わたしたちができること、しなくてはならないことを考えたい。

※ お問い合わせ：教育こども課 生涯学習係 担当：山田 ☎27-1111 (内線) 719

町制施行125周年記念・下諏訪総合文化センター開館30周年記念

宝くじふるさとワクワク劇場 in 下諏訪町

平成30年 9月22日(土) 下諏訪総合文化センター(やまびこホール)

開場：午後1時30分 / 開演：午後2時

入場料金：2,000円(当日2,500円) (全席自由・消費税込)

※宝くじの助成による特別料金

○お笑いオンステージ：出演者(オール阪神・巨人、ホリ、村上ジョージ、林家正蔵)

○ほのほのコメディ劇場：吉本新喜劇メンバーと地元の皆さんが共演!

参加者募集! 公開オーディションにて出演者を決定! (年齢・性別制限なし)

公開オーディション 日時：平成30年9月15日(土) 午後2時より

会場：下諏訪総合文化センター(あすなろホール)

応募方法：ハガキ、FAX、メールにて下記まで応募してください。

(住所、氏名、性別、年齢、電話番号を明記)

〒393-8501 長野県諏訪郡下諏訪町4611-40

下諏訪総合文化センター「宝くじオーディション」係

FAX：0266-28-0131 Eメール：syougai@town.shimosuwa.lg.jp



運転免許特定任意講習会開催

特定任意講習会を下記のとおり開催します。この講習を受講された方には、講習修了証明書が交付され、免許更新時の講習が免除されます。

- ◇日時 平成30年9月7日(金)
午後6時30分から午後8時30分まで
(午後6時00分受付)
- ◇場所 下諏訪総合文化センター 2階 集会室
- ◇対象 平成31年3月6日(水)までに更新手続きをする方。
- ※ただし、70歳以上の方は高齢者講習が義務付けられているため受講できません。
- ◇受講料 1,500円(県の収入証紙購入代金)
- ◇持ち物 免許証
- 問い合わせ 諏訪交通安全協会 電話52-3050
(受付平日8:30~17:00)

ノルディックウォーキング10月コース参加者募集

- ◇日時 10月5日・12日・19日・26日 金曜日 全4回
午後1時30分~午後3時30分まで
- ◇会場 赤砂崎公園 諏訪湖畔を歩きます。
- ◇講座内容
第1回「ポールの取り扱い方・はじめのポール術」
第2回「基本の歩き・ポールストレッチ」
第3回「ポールエクササイズ・歩きのバリエーション」
第4回「the ノルディックウォーキング」
- ◇申込み 8月27日(月)から受付開始◇
- ノルディックウォーキングとは??
膝や腰の負担は軽減し、上肢運動量が多くエネルギー消費量はアップ!初めての方でも安心して取り組める新しいウォーキングスタイルです。
- 申込み・問い合わせ
下諏訪町保健センター 電話27-8384(直通)

県下一斉司法書士無料相談会

- ◇日時 平成30年10月2日(火) 午後5時~午後7時
- ◇場所 町庁舎地下1階 地下会議室
- ◇相談内容 ・相続に関すること
・空き家に関すること
・高齢者等の財産管理に関すること
・カードローンと債務に関すること
など
- ◇相談料 無料
- 予約制ではありませんので、当日お越しください。相談者多数の場合お待ちいただくことがあります。
- 問い合わせ 長野県司法書士会諏訪支部
電話28-0011

長野県計量モニターを募集

- 皆さんが日常購入している食料品等について、内容量が正しく表記されているか調査を行い、感想やご意見をいただく、「長野県計量モニター」を募集しています。詳細はお問い合わせください。
- ◇募集人員 30名まで
- ◇応募期限 平成30年9月28日(金)
- 申込み・問い合わせ
長野県計量検定所 電話0263-47-4006

花とくだもの秋の農産物まつり

- 地元で採れた新鮮で安心な各種野菜、りんご、花を低価格で即売します。また、下諏訪ライオンズクラブ主催による恒例の鮮魚の無料配布も行われます。皆さまぜひお越しください。
- ◇日時 平成30年9月8日(土)
午前10時30分~
- ◇場所 赤砂崎公園 多目的広場
- ※第1部は昨年度から会場が変更になりました。
- 問い合わせ 下諏訪町農業祭実行委員会
電話27-1111(内線275・276)

特別講演会

『「恋愛」と「結婚」の秘訣~恋愛学の見地から~』

- 早稲田大学の人気講義『恋愛学入門』を開講している森川教授をお招きして、学術的根拠にもとづいた恋愛のスキルとテクニックや結婚後の生活をより充実させるための秘訣を伝授します。
- ◇日時 平成30年9月29日(土)
午後2時~午後4時
- ◇会場 下諏訪商工会議所3階大会議室
- ◇対象 どなたでも
- ◇定員 100名
- ◇参加費 無料
- ◇申込み 平成30年9月27日(木)までに
総務課企画係までお申込みください。
- 申込み・問い合わせ 下諏訪町 総務課 企画係
電話27-1111(内線257)

国民健康保険加入者の方へ

国民健康保険証が更新となります

- 10月1日から有効の新しい保険証をお送りします。記載事項の確認をお願いします。
- 一般被保険者証……………うぐいす色
退職被保険者証……………オレンジ色
- 原則として世帯主宛に世帯全員分をお送りしています。お間違えの無いようお使いください。有効期限が切れた保険証は、ご自身で裁断のうえ破棄してください。
- また、社会保険など他保険の保険証をお持ちの方は、国民健康保険を抜ける手続きが必要となります。手続きについては下記にお問い合わせください。
- 問い合わせ 下諏訪町 住民環境課 国保年金係
電話27-1111(内線140)

『すわよう祭』一般公開

- ◇日時 平成30年9月29日(土)
午前9時40分~午前11時30分
- ◇場所 長野県諏訪養護学校(諏訪郡富士見町)
- ◇内容 児童生徒の作品展示、
手作り作品のバザー、模擬店 ほか
- ※お車で越しの際は、本校係員の指示に従い、学校校庭または校舎周辺をご利用ください。
- 問い合わせ 諏訪養護学校 電話62-5600

諏訪湖博物館・赤彦記念館 ☎27-1627

- ◆休館日 9月3日(月)・10日(月)・18日(火)・25日(火)
- ◆料金 一般 350円 小・中学生 170円
※諏訪6市町村に在学または在住の「小学生・中学生」及び下諏訪町内に在住・在学する「高校生」は、入館無料となります。その他、障がい者等の入館料免除や各種割引があります。
- ◆開館時間 午前9時～午後5時(ただし入館は午後4時30分まで)

◎郷土の歌人 島木赤彦の住居(柿蔭山房)公開中



日本を代表するアララギ派歌人島木赤彦(1876-1926)の旧宅であり、江戸時代に高島藩へ仕えた久保田家の住宅でもある建物は、文化文政年間(1804-1829)に建てられたと推定され、ほぼ当時のままの姿を今に伝えています。

町指定文化財でもある貴重な建物の内部を、10月まで一般公開しています。この機会にぜひ訪れてみてください。

- ◇公開期間 7月から10月までの土日と祝日
午前9時～午後5時(入館4時30分まで)
- ◇入館料 無料 ※予約は不要です。

下諏訪町立図書館 ☎27-5555

- ◆休館日 9月3日(月)・7日(金)・10日(月)・18日(火)・25日(火)
- ◆開館時間 午前9時30分～午後7時(火～金)
午前9時30分～午後6時(土日祝)

◎図書館シネマ◎

日時 9月15日(土)～17日(月)
14:00～16:00

場所 下諏訪町図書館2階会議室
参加費 無料

《上映作品》

- 15日 「NORIN TEN 稲塚権次郎物語」
稲と小麦の品種改良に取り組んだ生涯を描く。
- 16日 「富士ファミリー」
富士山を背に立つコンビニを営む大家族のちょっと変わった日常。
- 17日 「汚れなき悪戯」
マルセリーノの歌で有名なスペイン映画の名作。字幕スーパー。



◎ムーミン映画会◎

日時 9月23日(日)
10:30から11:30 「ムーミン谷の夏まつり」

場所 下諏訪町立図書館2階会議室
参加費 無料

下諏訪町空き家情報バンク物件情報

(平成30年7月31日現在)

行政区	所在地	No.	賃貸等	条件等	
第1区	矢木町	117	売却	木造平屋建	1,490万円
	立町	131	賃貸	木造2階建	月5万6千5百円
第2区	新町上	134	売却	木造2階建	応相談
	南四王	118	賃貸	木造2階建	月6万円
第4区	武居南	137	売却	木造2階建	応相談
	上久保	138	賃貸	木造2階建	月4万円
第5区	北高木	135	売却	木造2階建	450万円
第6区	下屋敷	132	売却	木造2階建	300万円
第7区	東山田	130	賃貸	木造2階建	月3万8千円
	東山田	133	売却	木造2階建	250万円
第8区	社東町	126	売却	木造2階建	2,292万円
第10区	高浜	129	売却	木造2階建	1,050万円

※詳細は町ホームページでもご覧いただけます。

■問い合わせ 下諏訪町 産業振興課 移住定住促進室
電話 27-1111 (内線274)
E-mail: iju@town.shimosuwa.lg.jp

しもすわ今昔館 おいでや

時計工房 儀象堂 ☎27-0001 星ヶ塔ミュージアム 矢の根や ☎27-1800

◆『敬老の日』9月17日(月・祝)

シニア65歳以上の方入館無料

※年齢がわかるものをご提示ください。

ータイムスリップしてみませんかー

時計の原点でもある「水運儀象台」をはじめ、和時計から現代の時計までを展示しています。昔懐かしい時計をご覧いただきながら歴史を感じてみませんか。

◆河瀬あゆかのアルパコンサート◆

9月15日(土) 14:00～
しもすわ今昔館
おいでやロビーにて開演
*観覧は無料です。

アルパ奏者 河瀬あゆかさんによるロビーコンサートです。癒しの演奏をお楽しみください。



- *開館時間 午前9時～午後5時
- *正面入り口横: 足湯 1階: 売店・休憩コーナー
はご自由にご利用いただけます。

広告

ヤマハ音楽・英語教室
秋の無料見学レッスン実施中!
音楽教室 年中・年長さんコース
募集中! 月曜日16:10～

ピアノ エレクトーン
ヴァイオリン フルート ドラム

ヤマハシニア向け新コース 青春ポップス

★岡谷フォレストモール(無料見学) 9月12・26日(水) 14:00

●対象:50代～80代の方 ●月謝:¥3,500(税別) ●入会金:¥2,000(税別)

お家に眠っているピアノでピアノを始めてみませんか?

ピアノ無料診断実施中!

すべてのお問い合わせは

(株)オクチ楽器

0120-970-091 ●岡谷本社: 岡谷市神明町3-1-3
●湖浜支店: 下諏訪町南四王6142-2

広告の内容については広告主にお問い合わせください。

高浜健康温泉センター
「ゆたん歩」

◇9月のゆたん歩の日は19日(水)です◇

ゆたん歩の日 健康相談

9:30~12:00 保健師による体組成測定と個別相談

ゆたん歩の日 健康ミニ講座

10:00~11:00 健康運動指導士による簡単エクササイズ

入館者は当日ご自由に参加していただけます。

敬老週間のお知らせ

9月12日(水)~9月17日(月・祝)の6日間
敬老週間を行います。

高齢者1回券、高齢者回数券で入館した方に、
次回から使える入館券をプレゼント!!
ご利用お待ちしております



■問い合わせ ゆたん歩 電話26-2626

※教室の参加方法等、詳しくは町のホームページまたはお電話ください。

子育てふれあいセンターぽけっと

9月の行事予定

- 1日(土) 土曜開館
- 3日(月) うたのぽけっと
- 4日(火) ファーストブック
- 7日(金) 子どもとの接し方講座①
- 10日(月) おはなしいっぱい
- 14日(金) 子どもとの接し方講座②
- 15日(土) 土曜開館
- 19日(水) 0歳児ママ講座
- 20日(木) ママ講座1・2・3
- 21日(金) 子どもとの接し方講座③
- 25日(火) 知恵袋講座『ぽけっとカレー会』
- 28日(金) 子どもとの接し方講座④



9/19(水) 0歳児ママ講座
『ベビーマッサージ講座』

オイルを使ったマッサージを行います。
詳細は月の予定でご確認ください。



■問い合わせ 下諏訪町子育てふれあいセンター ぽけっと
電話・FAX: 27-5244

※詳しくは町のホームページをご覧ください。

9月 各種相談

相談は無料です。*は事前に予約が必要です。

相談名	日	曜日	時間	場所
*法律相談	27日	木	午後1時~午後5時	住民環境課 生活環境係 ☎27-1111 (内線143) までお問い合わせください。
行政相談	18日	火	午後1時~午後3時	
特設人権相談	4日	火	午前10時~午後3時	
住民相談・一般相談	土・日・祝日を除く毎日		午前8時30分~午後5時15分	
消費生活相談				
*交通事故相談	13日	木	午前10時~午後3時	諏訪地域振興局 ☎57-2902
児童家庭・教育相談	土・日・祝日を除く毎日		午前8時30分~午後5時15分	教育委員会 ☎27-3204 ※面接での相談については事前に予約をお願いします。
女性総合相談	土・日・祝日を除く毎日		午前8時30分~午後5時15分	諏訪保健福祉事務所 ☎57-2927 ※面接での相談については事前に予約をお願いします。
建築なんでも相談 (リフォーム・耐震改修など)	毎月第3土曜日		午前9時~正午	下諏訪商工会議所 ☎27-8533 ※面談日については事前に確認をお願いします。
工業相談	土・日・祝日を除く毎日		午前9時~午後5時	ものづくり支援センター ☎26-2226
税務相談	12日	水	午前10時~正午	税理士事務局 ☎28-6666 (下諏訪商工会議所会館2階)
福祉総合相談				
・福祉相談				下諏訪町社会福祉協議会 ☎27-7396
・介護相談、権利擁護相談、 成年後見相談	土・日・祝日を除く毎日		午前8時30分~午後5時15分	下諏訪町地域包括支援センター ☎26-3377
・結婚相談	毎週金・土曜日		午前10時~午後3時	老人福祉センター 相談室 ☎28-2827
なんでも相談	土・日・祝日を除く毎日		午前8時30分~午後5時15分	住民環境課 なんでも相談室 どんな些細なことでも結構です。お気軽にお電話ください。 ☎28-3366

「キレイになりたい」をお手伝いします。



アットホームで居心地の良い空間作りを心がけています。お客様一人一人に寄り添い美しく健康でいられるお手伝いをさせていただきます。

☎0266-75-0131

- 諏訪市四賀85
- 平日 11:00~20:00
- 土日祝 10:00~18:00
- 不定休(HPにてご確認ください)
- http://bloom510.crayonsite.com
- 完全予約制・キッズスペース有り
- お店専用LINE ID @yvw3305i



お店専用LINE

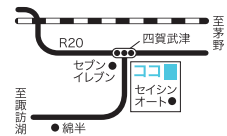

広告

広告の内容については広告主にお問い合わせください。

9月の休日当番医

※事前に電話で確認の上受診してください。
 ※歯科診療は「保険証」を必ずお持ちください。

※休日・夜間緊急医療案内
 下諏訪消防署 ☎28-0119

日	曜日	当番医 (診療時間9:00~17:00)	当番歯科医 (診療時間9:00~正午)	当番薬局
2日	日	野村ウイメンズクリニック(岡谷市) 24-1103	藤森医院歯科(岡谷市) 22-1829	ウエルシア薬局(岡谷市) 26-2512
9日	日	山田外科医院(岡谷市) 22-2382	しんえい歯科クリニック 27-7500	山一小口薬局(岡谷市) 23-2206
16日	日	イマムラ脳神経外科クリニック(岡谷市) 27-0019	溝口歯科診療所 27-3838	アイビー薬局(岡谷市) 26-1670
17日	月	諏訪共立病院 28-2012	あさひ中央台歯科診療所 26-1414	ひまわり薬局 26-7226
23日	日	サツマ外科医院(岡谷市) 22-5180	ホワイト歯科医院(岡谷市) 28-2635	アイン岡谷薬局(岡谷市) 23-2808
24日	月	西川小児科医院 27-0011	三井歯科医院(岡谷市) 23-8427	かえで薬局 26-1929
30日	日	林内科・循環器科クリニック(岡谷市) 26-8100	アポロ歯科医院(岡谷市) 23-8100	御子柴薬局(岡谷市) 27-7056

休日当番医等は、変更になることがありますのでご承知ください。

9月 健康診査等

- 休日・夜間緊急医療案内サービス ☎0570-088199 (ナビダイヤル)
- 諏訪地区小児夜間急病センター (15歳以下・午後7時~9時) ☎54-4699

種	別	日	曜日	時間	場所
乳幼児健診	2 か月 (平成30年 7月生)	28日	金	午前9時~	保健センター ☎27-8384
	4 か月 (平成30年 5月生)	28日	金	午後0時45分~	
	10 か月 (平成29年 11月生)	14日	金	午後0時45分~	
	1歳6か月 (平成29年 2月生)	10日	月	午後0時45分~	
	2 歳 (平成28年 6月生)	4日	火	午前9時~	
	3 歳 (平成27年 8月生)	5日	水	午後0時45分~	
予防接種	四種混合	12日	水	午後2時~午後2時30分	
	B C G	21日	金	午後2時~午後2時30分	
	日本脳炎	4・26日	火・水	午後2時~午後2時30分	
心のほっと相談 ※要予約		13日	木	午後1時30分~午後3時30分	
すこやか相談 (育児・栄養相談)		3・18日	月・火	午前9時~午前11時	
産前・産後サポート事業		3日	月	午前9時~午前11時	
もぐもぐ学習会 (離乳食教室)		7日	金	午前10時~午前11時	
成人検診等	子宮検診	18・20 25・27日	火・木 火・木	午後1時~午後1時45分	
	胃・大腸検診	10~14日	月~金	午前7時30分~午前9時30分	
	国保特定健診・前立腺がん検診	29日	土	午前8時~午前10時	



9月 休日水道工事店

日	曜	指定工事業者	住所	電話
1	土	(株) 総建	五官	28-8295
2	日	松澤工業(株)	曙町	28-0919
8	土	(株) 上條電設工業	社東町第2	23-5330
9	日	(株) 親水工業	東山田第2	27-8399
15	土	水道建設(株)	町屋敷3組	28-8139
16	日	杉村設備(株)	塚田町	27-0575
17	月	(有) 諏訪冷熱	西赤砂	28-6462
22	土	スワンシステム(有)	東弥生町	26-8866
23	日	(有) 林組工業所	本郷	28-6383
24	月	(株) オスガ設備	岡谷市長地権現町	27-6622
29	土	(有) 藤森水道(藤のや)	岡谷市長地御所	27-7289
30	日	(株) 総建	五官	28-8295

※都合により工事店が変更される場合があります。
 ■問い合わせ 下諏訪町 建設水道課 上水道管理係 電話27-1111 (内線228)

9月の休日納税相談

- 開設日時 1日(土)・2日(日) 午前10時~午後4時まで
- 開設場所 町庁舎2階 税務課窓口
- 内容 税金等の納付及び納税相談
- 問い合わせ 下諏訪町 税務課 収納係 ☎27-1111 (内線236・237)

9月の税金等納期限・口座振替日

- (10月1日(月))
- ・国民健康保険税 6期9月分
 - ・後期高齢者医療保険料 6期9月分
 - ・温泉使用料(8月使用料) 9月分
 - ・介護保険料 6期9月分
 - ・保育料 9月分
 - ・水月霊園管理料 随時

広告

夜の食祭館は しゃぶしゃぶ食べ放題

諏訪地方初登場!
 50種類以上、全て食べ放題



食べ放題は夜のみ実施します

ミニ丼、一品料理、サラダなど
 50種類以上が食べ放題!!
 豚しゃぶスペシャルコース
 2,480円(税別)より

営業時間
 お土産 10:00~18:00
 ランチ 11:00~14:00
 夜の部 17:30~22:00

大社通りの
 大きな提灯が目印!

中山道下諏訪宿 門前ひろば

食祭館

お問い合わせ しろくさい
 TEL: 26-4931
 shokusaikan.net/

広告の内容については広告主にお問い合わせください。

下諏訪町の企業紹介 第72弾 「^{にちあ}日亜化学工業株式会社」

クローズアップしもうすわでは毎月、町内の企業を紹介しています。内容は各企業から提出いただいた原稿を基に掲載しています。掲載を希望する企業は下諏訪町 総務課 情報防災係（電話27-1111 内線261）までご連絡ください。



光を操る開発拠点



■所在地：諏訪技術センター
下諏訪町8974-6（南高木）
本社：徳島県阿南市上中町岡491番地
■電話：26-2022 本社（0884）22-2311
平成30年4月19日
「災害時における避難者支援に関する協定書」調印

諏訪技術センターでは、当社の主力製品であるLEDや半導体レーザー等を利用したアプリケーションの開発を行っています。LEDは液晶バックライトや車のヘッドライト等の様々な光源に、半導体レーザーはプロジェクターや医療検査等に利用されており、世界的な省エネルギーや次世代の製品開発に貢献しております。これらは当社が医薬品原料に始まり、蛍光体原料から蛍光体等の製造・販売を主体に、発光物質を追及して積極的な研究開発を行ってきた延長にある分野です。このような当社の中で諏訪技術センターは自由な発想で新しい取り組みをしている開発拠点です。

世界Topシェアを誇る製品群

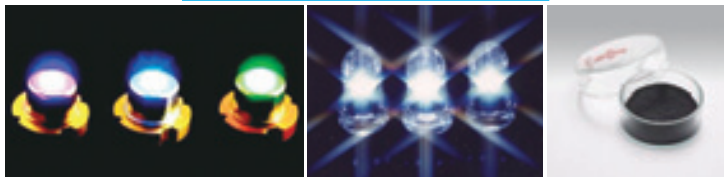

半導体レーザー

LED

Li 電池正極材料

ボンゴザ通信

地域おこし協力隊の活動や日々の何気ないことなどなど。



「ボンゴザ」って？

諏訪地方の方言で「宴会で最後まで残ってお酒を飲んでいる人」の意味です。ここでは転じて、町と一緒にまちづくりを考える「仲間」としての意味で使っています。

残暑厳しい9月ですが、いつの間にか朝晩が涼しくなってきました。秋が近づいてきていますね。

さて、ミーミーセンタースメバは、移住交流スペースとして下諏訪町の情報を提供しているのですが、昨年はスメバと交流をもってくれた方の中で、7名が下諏訪町に移住してくれました！今年もすでに移住した方がいて、移住検討者も少しずつ増えてきています！

スメバでの対応で物件相談を聞いていると、「賃貸で中古物件に住みたい」とか、「小さいスペースの空き店舗で開業したい」などの要望が多くあります。下諏訪は空き家や空き店舗がたくさんありますが、中には物置の代わりに使っていたり、2階だけ住んでいたりと、貸すことが難しい所もあるようです。実際貸して頂ける物件がなかなか増えないため、ご紹介ができず、違う地域に移住を検討する方もいます…。

空き家や空き店舗を活用し、少しずつでも町が賑やかになっていけばよいと思います！

ちなみにスメバが入っている物件は、もともと空き店舗で、一つの建物の中に、スメバと飲食店が入っています。空き店舗の活用事例として見学でもよいのでお気軽にお越しくださいね！

【イベント情報】

ホシスメバ マルシェ&キャンプ

◇日時：9月23日(日)～24日(月・祝)

◇場所：ホシスメバ(下諏訪社7001)

ホシスメバにマルシェができる日！

色々なお店が出店予定。お楽しみに！



スメバで地域情報交換



スメバの外観

mee mee center Sumeba(ミーミーセンタースメバ)

■下諏訪町3205-10 (御田町) ■78-9110
■木～日曜日 10:00-15:00 ※臨時休業あり
■駐車場 町営四つ角駐車場2台

最新情報をチェック！

Facebook もチェック！

ミーミーセンタースメバ

えこうホール 岡谷

さくら館

火葬場「湖風苑」となり

11月中旬 OPEN

太田屋 ☎0120-22-2761

お通夜から小さいお葬儀、精進落としまで
近い方の想いがつたわる新しいえこうホールが誕生します。

広告の内容については広告主にお問い合わせください。

8月1日現在 人口 20,385人 (男 9,860人・女 10,525人) 世帯数 8,933世帯 ※住民基本台帳数値
下諏訪町ホームページ <http://www.town.shimosuwa.lg.jp> 古紙100%の再生紙を使用しています ■印刷/オノウエ印刷